

CURSO DE FORMAÇÃO SOBRE REFORMA TRIBUTÁRIA



CONTRAF-CUT - 10 de maio de 2023

A NATUREZA POLÍTICA DA TRIBUTAÇÃO

Participação da Despesa Governamental no PIB ou no PNB (em %)

Países	Ano			
	1880	1929	1960	1985
França	15,0	19,0	35,0	52,0
Alemanha	10,0	31,0	32,0	47,0
Japão	11,0	19,0	18,0	33,0
Suécia	6,0	8,0	31,0	65,0
Inglaterra	10,0	24,0	32,0	48,0
EUA	8,0	10,0	28,0	37,0

Fonte: Oliveira (2012, p. 46) apud Banco Mundial: Relatórios sobre o Desenvolvimento Mundial.

Alíquotas máximas do Imposto de Renda da Pessoa Física nos países ricos - 1900 a 2013

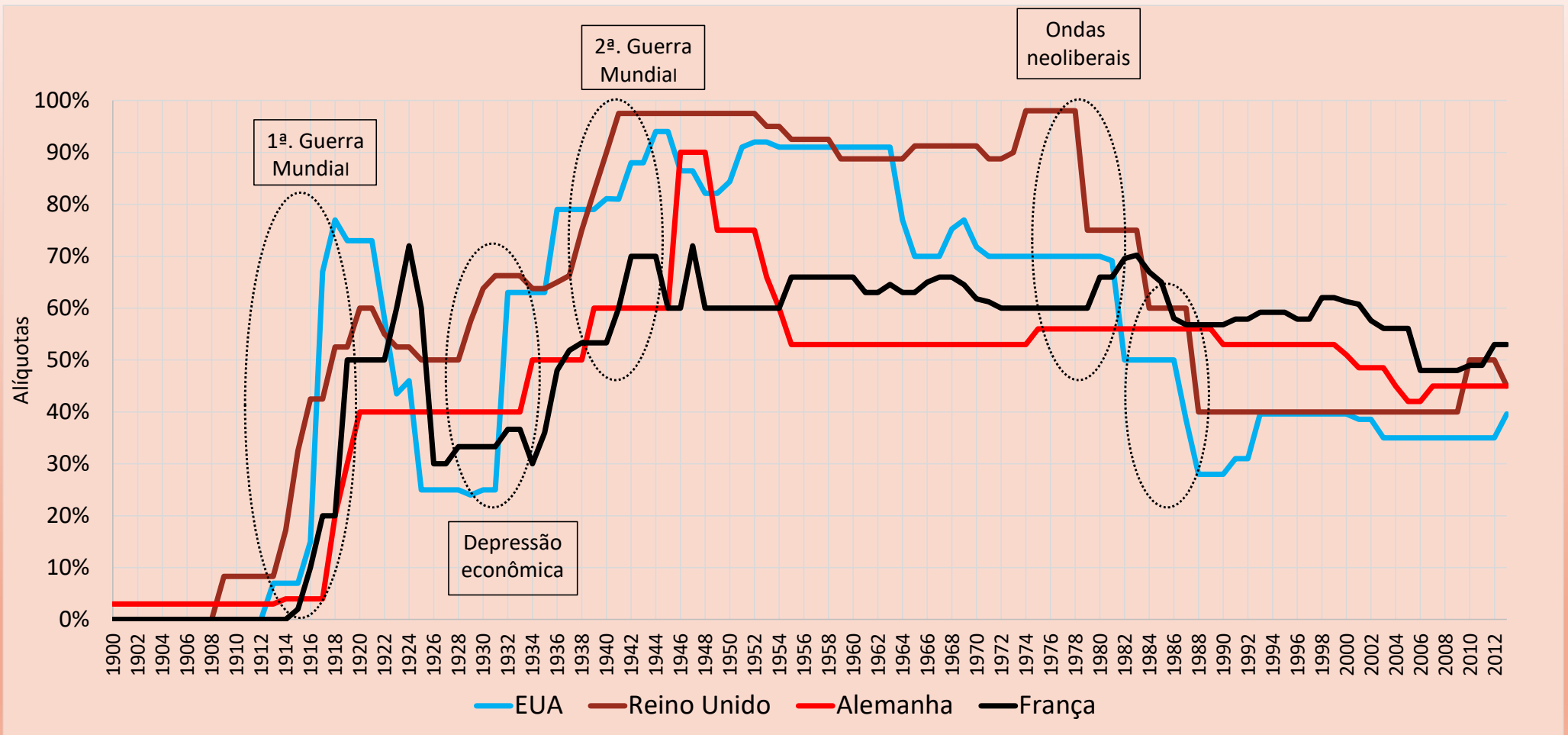

Fonte: PIKETTY (2014: Tabela TS14.1). Elaborado por Paulo Introíni.

O IMPOSTO DE RENDA NO BRASIL

Alíquotas do IRPF no Brasil

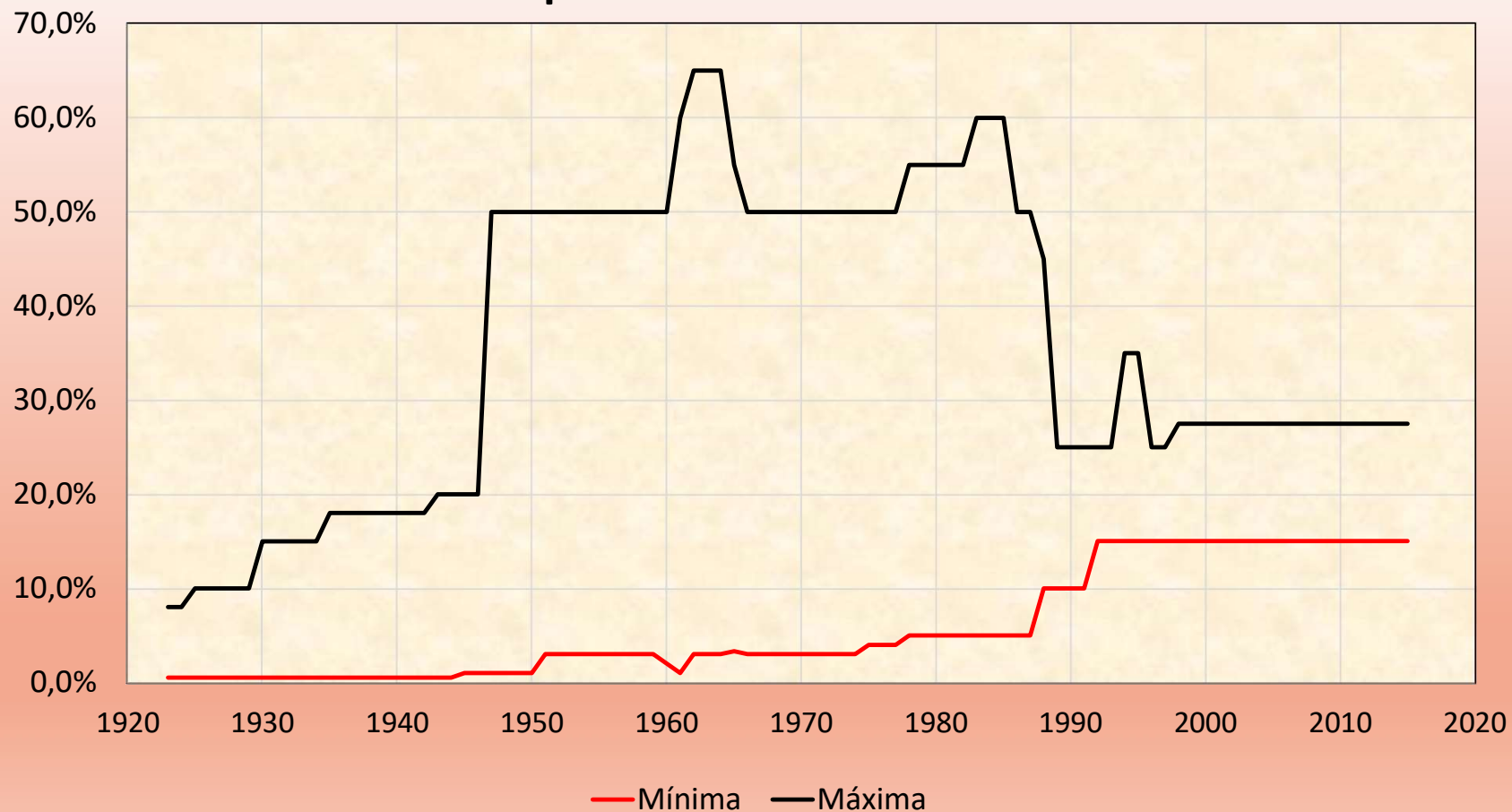

Fonte: Legislação do Imposto de Renda. Elaborado por Paulo Introíni.

A REFORMA TRIBUTÁRIA “SILENCIOSA” DOS ANOS 1990

Fatores que a impulsionaram:

- ofensiva neoliberal (política) capitaneada pelos EUA e Reino Unido;
- assimilação pelas elites econômicas locais;
- questão federativa.

Consistiu, principalmente, em dois movimentos combinados e opostos:

- desoneração das rendas do capital (moderação da carga marginal); e
- sobrecarga da tributação do consumo e da renda do trabalho (ampliação da base tributária)..

Ocorreu, também, a redução de impostos aduaneiros e sobre as aplicações financeiras.

A DESONERAÇÃO DAS RENDAS DO CAPITAL: O PROBLEMA MAIS GRAVE DA TRIBUTAÇÃO BRASILEIRA

LEI Nº 9.249, DE 26 DE DEZEMBRO DE 1995

- Art. 9º → dedução de juros de capital próprio
- Art. 10 → isenção dos lucros ou dividendos distribuídos aos sócios e acionistas, sejam eles:
 - pessoas físicas ou jurídicas;
 - domiciliadas no País ou no exterior.

Tais benefícios representam R\$ 513 bilhões sem incidência da tabela progressiva do IRPF.

Evolução da quantidade de declarantes e dos percentuais de reajustes na correção da tabela de incidência do IRPF (1996-2021)

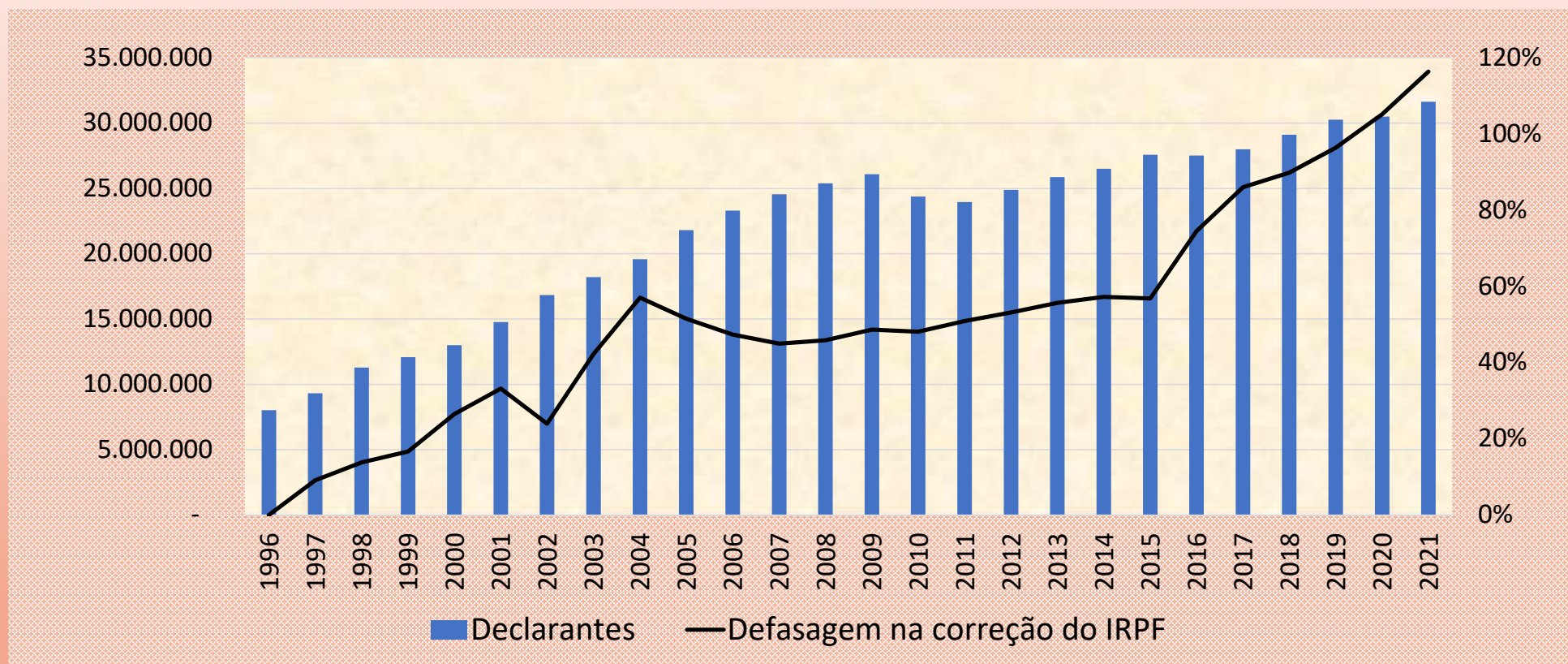

Fontes: Nóbrega (2014), Receita Federal e IBGE. Elaborado por Paulo Introíni.

(*) Foi considerado o salário-mínimo médio do ano; no segundo caso, SM médio ajustado pelo INPC.

VARIAÇÃO DOS TRIBUTOS SOBRE O CONSUMO (1995-2002) - IGP-DI

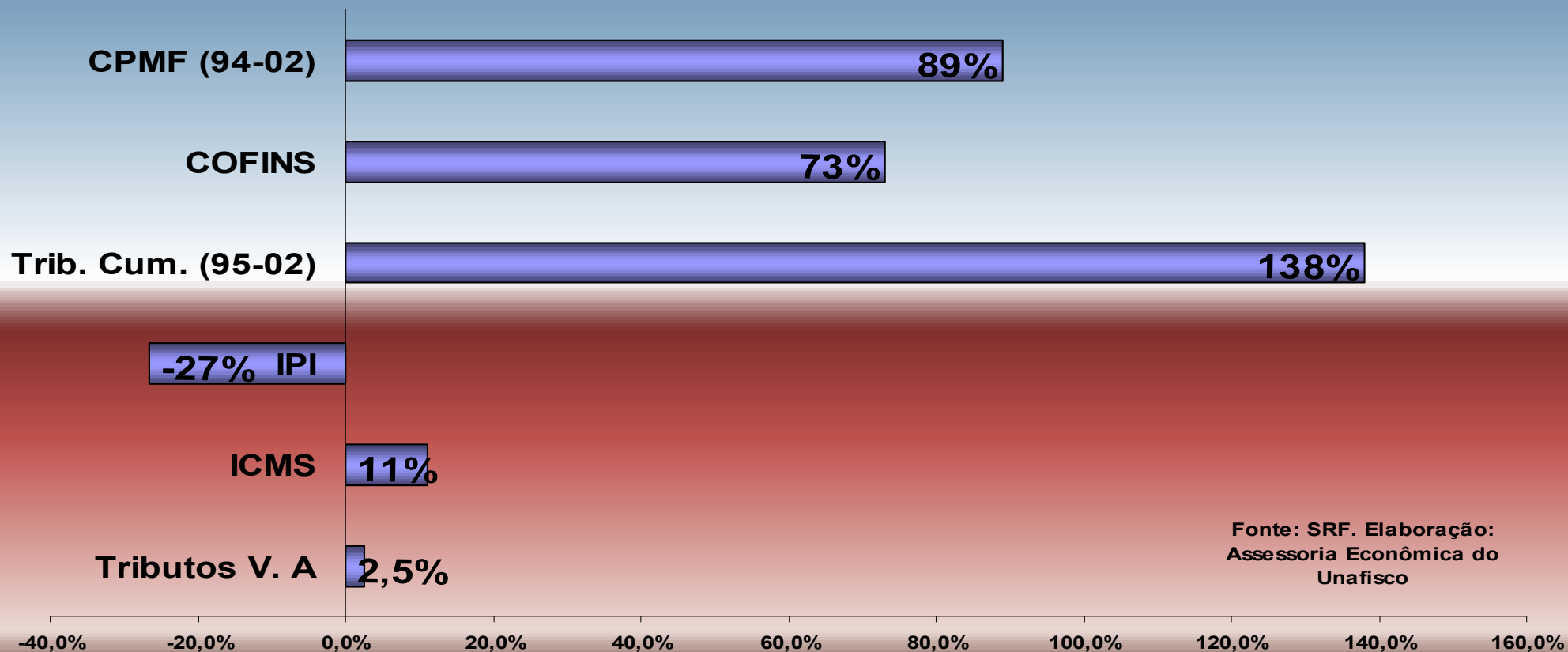

Alíquota efetiva de ocupações selecionadas – AC 2020

Ocupação Principal do Declarante	Qtde Declarantes	Rendim. Tribut.	Rendim. Tribut. Exclus.	Rendim. Isentos	Em R\$ bilhões		
					Rendimentos Totais	Imposto Devido Total	Alíquota efetiva
Microempreendedor Individual - MEI	771.601	12,94	0,72	9,46	23,11	0,18	0,8%
Proprietário de empr. ou firma indiv. ou empregador-titular	4.188.148	155,00	82,75	523,33	761,07	13,66	1,8%
Trabalhador dos serviços domésticos em geral	39.403	1,16	0,10	0,19	1,45	0,03	1,9%
Dirigente, pres., diretor emp. indust., com. ou prest. serv.	2.430.234	107,97	64,92	330,46	503,36	12,57	2,5%
Trabalhador da indústria extrativa e da construção civil	125.839	5,68	0,71	0,72	7,10	0,28	4,0%
Advogado	365.375	24,42	5,94	42,19	72,56	3,14	4,3%
Trabalhador dos serviços de saúde	231.624	11,98	0,98	1,27	14,23	0,70	4,9%
Bancário, economiário, escriturário, agente, assistente etc	1.316.882	85,46	16,85	16,37	118,67	7,95	6,7%
Professor do ensino fundamental	1.129.727	76,75	6,06	6,28	89,09	6,27	7,0%
Economista, administrador, contador, auditor e afins	452.073	42,73	14,55	28,62	85,90	6,05	7,0%
Médico	414.432	77,41	12,20	60,56	150,17	13,46	9,0%
Militar do Exército	136.198	14,12	1,20	2,20	17,52	1,73	9,9%
Professor do ensino profissional	54.125	6,00	0,53	0,67	7,20	0,82	11,4%
Professor do ensino superior	235.859	35,31	3,74	7,09	46,13	5,54	12,0%
Advogado do setor público, Proc. Fazenda, Cons. Jurídico etc	29.849	9,52	0,85	1,50	11,87	1,84	15,5%
Total	31.634.843	1.975,43	331,60	1.096,11	3.403,14	205,56	6,0%

Fonte: RFB. Elaboração: Paulo Introini.

Proporção da renda tributada, isenta e não tributada e tributada exclusivamente na fonte segundo a faixa de rendimento (ano-calendário 2020)

Faixa SM Mensal	Rendim. Tribut.	Rendim. Tribut. Exclus.	Rendim. Isentos	Rendim. Totais
Até 1/2	73%	10%	17%	100%
De 1/2 a 1	84%	4%	12%	100%
De 1 a 2	84%	3%	13%	100%
De 2 a 3	85%	6%	10%	100%
De 3 a 5	80%	7%	13%	100%
De 5 a 7	77%	7%	16%	100%
De 7 a 10	74%	7%	19%	100%
De 10 a 15	70%	8%	22%	100%
De 15 a 20	65%	8%	26%	100%
De 20 a 30	61%	9%	31%	100%
De 30 a 40	55%	9%	35%	100%
De 40 a 60	46%	11%	43%	100%
De 60 a 80	35%	12%	53%	100%
De 80 a 160	25%	13%	62%	100%
De 160 a 240	19%	14%	67%	100%
De 240 a 320	17%	15%	68%	100%
Mais de 320	10%	21%	69%	100%
	58%	10%	32%	100%

Fonte: Receita Federal do Brasil. Elaborado por Paulo Introíni.

EVOLUÇÃO DA ALÍQUOTA EFETIVA MÉDIA DO IRPF SEGUNDO AS FAIXAS DE RENDIMENTOS

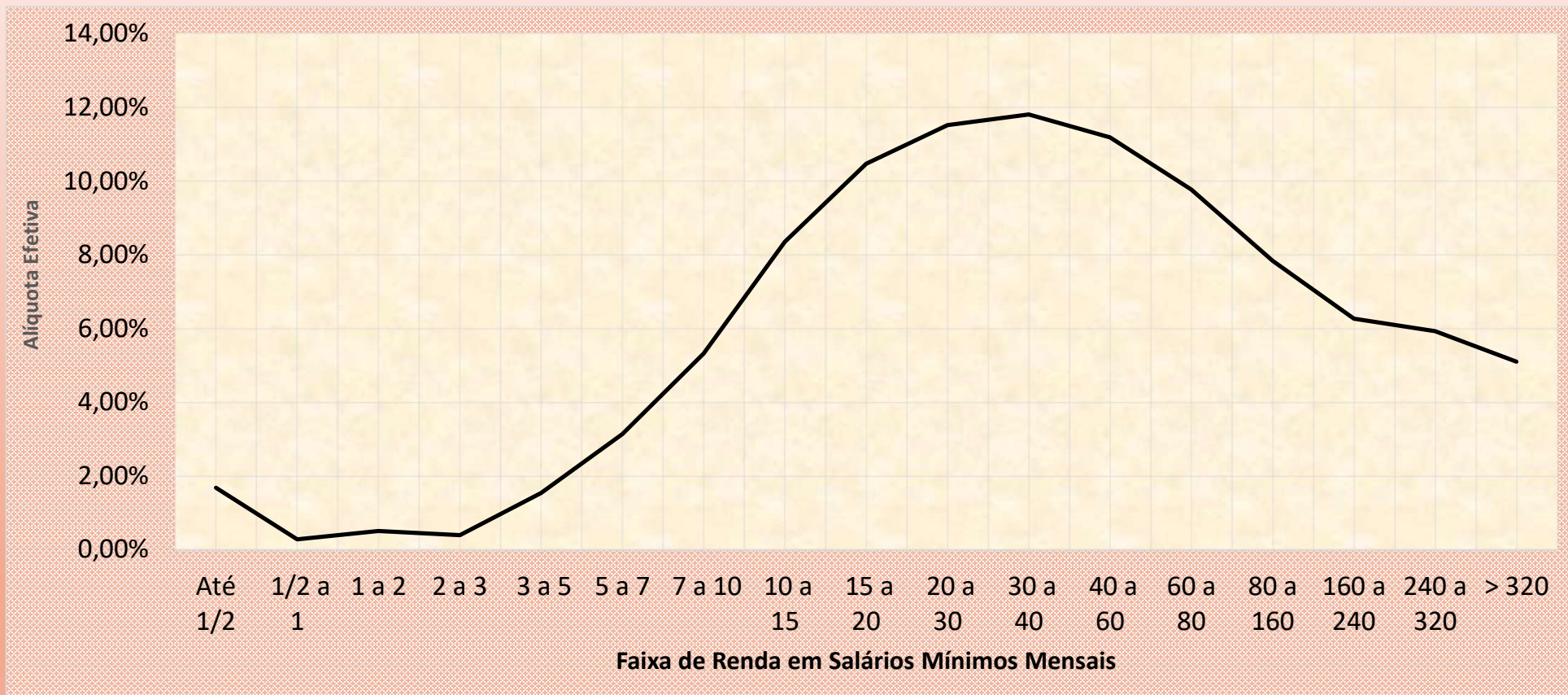

Fonte: Receita Federal do Brasil. Elaborado por Paulo Introíni

Alíquota efetiva dos recebedores de Lucros e Dividendos (inclusive ME) por Ocupação Principal Ano-calendário 2018

Ocupação Principal do Declarante	Qtde Declarantes	Rendim. Tribut.	Rendim. Tribut. Excl.	Rendim. Isentos	Rendim. Totais	Imposto Devido	Alíquota efetiva
Dirigente, pres., diretor emp. indust., com. ou prest. serv.	886.791	44.709,11	43.810,50	265.589,75	354.109,36	5.122,61	1,4%
Médico	208.516	38.717,39	7.580,14	49.970,02	96.267,54	6.494,22	6,7%
Advogado	100.100	5.807,85	3.669,61	30.184,24	39.661,70	700,91	1,8%
Gerente ou superv. empresa indust., comerc. ou prest. serv.	148.064	9.754,01	4.095,02	27.172,68	41.021,71	1.233,26	3,0%
Engenheiro, arquiteto e afins	102.725	9.829,68	5.196,55	23.288,51	38.314,74	1.512,79	3,9%
Produtor na exploração agropecuária	88.632	6.226,69	2.499,31	21.963,43	30.689,42	883,55	2,9%
Economista, administrador, contador, auditor e afins	82.480	7.718,92	5.069,73	20.530,85	33.319,51	1.135,36	3,4%
Analista de sist., desenv.de soft., adm.de redes e banco etc	54.881	3.728,94	1.114,94	5.395,91	10.239,79	476,38	4,7%
Vendedor e prestador de serviços do comércio, ambulante etc	58.717	1.966,53	281,98	3.733,96	5.982,46	107,87	1,8%
Bancário, economiário, escriturário, agente, assistente etc	70.039	5.311,72	1.623,08	3.559,26	10.494,06	606,83	5,8%
Odontólogo	33.182	3.421,92	428,14	3.059,04	6.909,09	229,01	3,3%
Profissional de marketing, publicidade e da comercialização	14.199	767,84	435,38	2.742,45	3.945,67	99,86	2,5%
Professor do ensino superior	19.075	3.108,74	734,39	2.444,87	6.288,00	504,59	8,0%
Fonoaudiólogo, fisioterapeuta, terapeuta ocupacional e afins	21.824	973,62	152,12	1.811,99	2.937,73	59,45	2,0%
Psicólogo	11.563	673,32	286,35	1.555,50	2.515,17	57,52	2,3%
Enfermeiro nível sup., nutricionista, farmacêutico e afins	21.237	1.352,45	279,66	1.505,51	3.137,62	129,80	4,1%
Agente e representante comercial, corretor, leiloeiro, afins	10.155	525,31	133,03	1.438,35	2.096,68	35,91	1,7%
Jornalista e repórter	8.741	563,54	192,53	1.376,97	2.133,03	78,20	3,7%
Agrônomo e afins	7.281	748,82	218,79	1.146,95	2.114,56	111,86	5,3%
Veterinário, patologista (veterinário) e zootecnista	8.526	527,74	151,40	942,84	1.621,98	56,68	3,5%
Demais Ocupações	1.257.039	70.893,04	25.049,76	122.012,67	217.955,47	7.724,74	3,5%
Total	3.213.767	217.327,17	103.002,39	591.425,74	911.755,31	27.361,42	3,0%

Fonte: CETAD - Receita Federal. Elaborado por Paulo Introíni.

Evolução das alíquotas efetivas do IRPF por faixa de rendimentos totais (2006 a 2020)

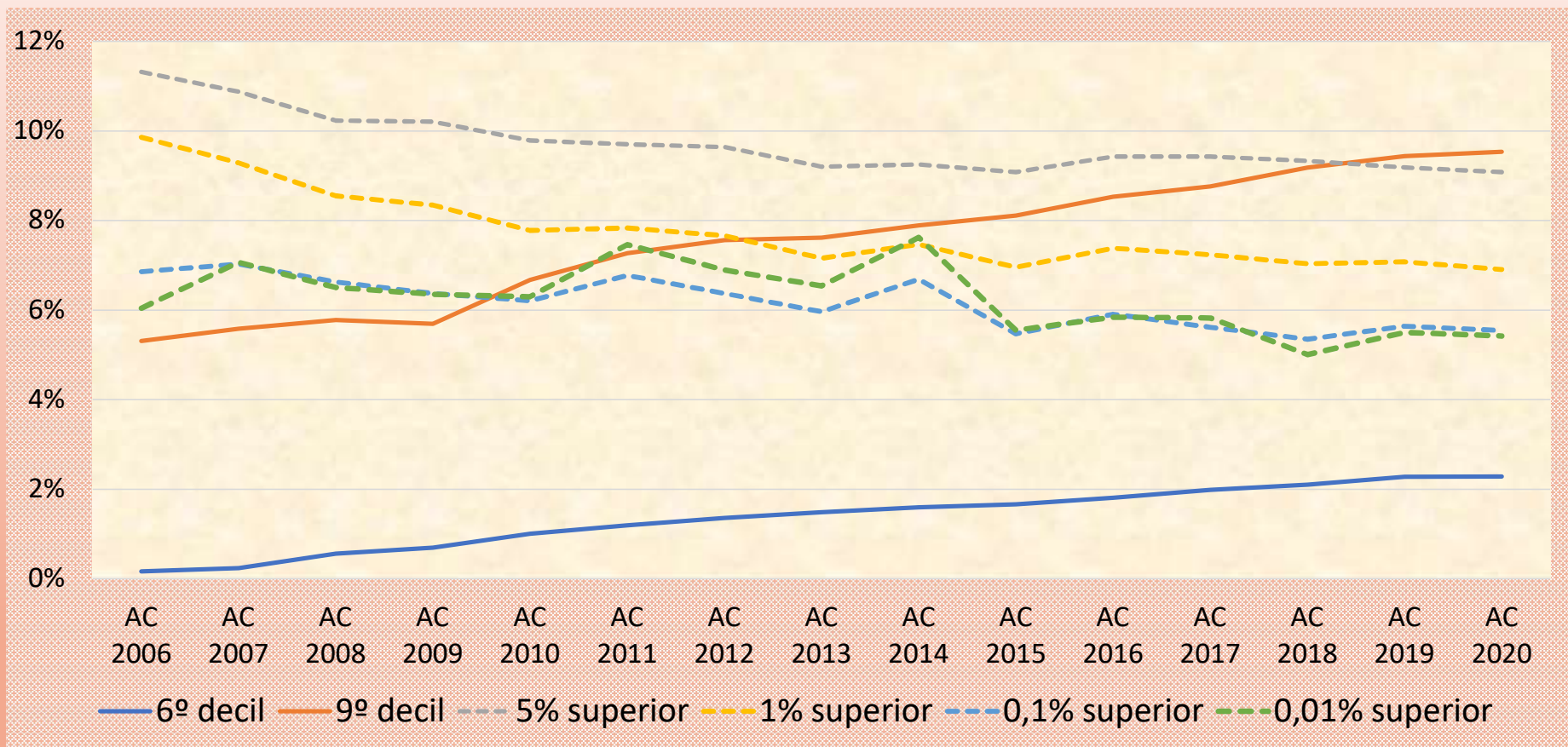

Fontes: Receita Federal. Elaborado por Paulo Introíni.

Evolução das alíquotas efetivas sobre os rendimentos totais por natureza de ocupações selecionadas (2007 a 2020)

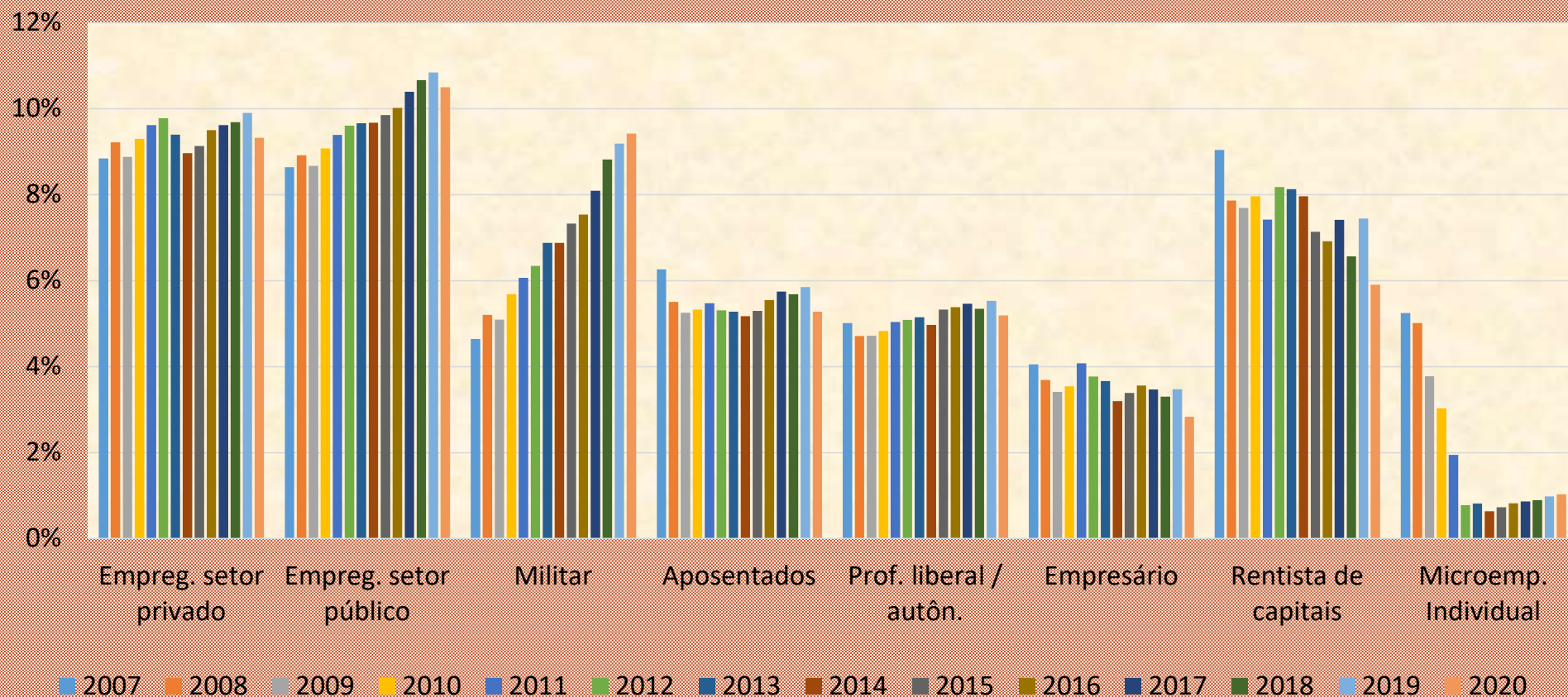

Fonte: Receita Federal. Elaborado por Paulo Introíni.

Estrutura do imposto de renda das pessoas físicas por grupo de países de acordo com o ano de ingresso na OCDE, selecionados da América Latina e integrantes do BRICS - 2021

País	Limite de isenção		Limite sup. p/ alíquota mínima			Quant. de alíqs.	Limite p/ aplic. alíquota máxima		
	Múltiplo do PIB per capita	USD PPP	Alíquota mínima	Múltiplo do PIB per capita	USD PPP		Alíquota máxima	Múltiplo do PIB per capita	USD PPP
1961 (Países fundadores)	0,38	21.324,28	15,4%	0,55	30.359,85	5,00	37,3%	4,89	254.801,37
1964 (JPN)			5,0%	0,44	19.420,06	7,00	45,0%	8,94	398.360,19
1969 (FIN)	0,40	22.416,28	6,0%	0,60	33.624,42	4,00	31,3%	1,73	97.016,71
1971 (AUT, NZL)	0,23	12.647,86	14,8%	0,39	20.345,60	4,50	42,0%	2,46	123.095,20
1994 (MEX)			1,9%	0,04	770,17	11,00	35,0%	19,87	388.132,85
2000 (SVK)			19,0%	2,17	70.320,78	2,00	25,0%	2,17	70.320,78
2016 (LVA)			20,0%	1,17	39.507,05	3,00	31,0%	3,67	124.027,33
2018 (LTU)			20,0%	4,24	174.776,10	2,00	32,0%	4,24	174.776,10
2020 (COL, CRI)	1,58	29.780,09	14,5%	2,40	45.050,72	5,00	32,0%	28,76	492.588,56
Média da OCDE (38)	0,64	22.087,46	14,3%	0,91	37.472,04	4,76	36,0%	7,12	269.560,64
Média Am. Latina (18)	3,05	15.862,46	9,3%	4,04	29.749,71	4,72	25,9%	12,74	169.700,45
Média BRICS	1,04	9.924,62	9,3%	2,43	48.660,91	5,20	32,5%	8,88	146.058,65
Brasil	0,58	9.044,57	7,5%	0,86	13.427,57	4,00	27,5%	1,42	22.158,85

Fonte: OCDE. Elaborado por Paulo Introíni.



LOGIN CADASTRE-SE

+ OPÇÕES

IMPOSTÔMETRO

Brasil: Isto é quanto o brasileiro já pagou de tributos de 01/01/2015 até 29/07/2015

00115951357515181

Trilhões Bilhões Milhões Mil Reais Centavos

Atual No Período No Mês No Dia Por Hora Por Minuto Por Segundo Por Habitante

< Contratar mais de 86.920.058 professores do ensino fundamental por ano >

www.impostometro.com.br

www.impostometro.com.br

Faça uma busca dentro do site, digite aqui... 



IMPOSTÔMETRO

TRILHÕES BILHÕES MILHÕES MIL REAIS CENTAVOS

***** 10 ANOS *****

ASSOCIAÇÃO COMERCIAL São Paulo



Dias que o brasileiro trabalha para pagar impostos:

2005	140 dias
2015	151 dias

#CadêoRetorno Veja como o Brasil mudou ▶



QUANTO CUSTA O BRASIL



SONEGÔMETRO

Isto é a média de quanto o Brasil está perdendo com a sonegação de impostos, de 01/01/2015 até 30/07/2015



Atual No Período No Mês No Dia Por Hora Por Minuto Por Segundo Por Habitante

Comprar 2.152.915 ônibus escolares

COLABORADORES



UMA CAMPANHA



SINDICATO NACIONAL DOS
PROCURADORES DA FAZENDA NACIONAL



E MAIS: • EDUCAÇÃO • COMBATE AO CRIME • ECONOMIA EM 2007



Fim

PGILHOLCK@TERRA.COM.BR

INSTITUTO JUSTIÇA FISCAL:
[HTTP://WWW.IJF.ORG.BR/](http://WWW.IJF.ORG.BR/)