



BANCO DO BRASIL

Destques dos Resultados do 2º trimestre de 2021

32º Congresso Nacional dos Funcionários do Banco do Brasil

08 de Agosto de 2021

Destques do Banco do Brasil (R\$ milhões)

1º semestre de 2020 e 2021

Itens	1sem2021	1sem2020	Variaçõ (%)
Ativos Totais	1.859.955	1.710.234	8,8%
Carteira de Crédito Ampliada	766.548	722.416	6,1%
Patrimônio Líquido	145.807	114.836	27,0%
Rentabilidade ajustada (LL/PL)	14,1%	10,2%	3,9 p.p.
Lucro Líquido Ajustado	9.952	6.706	48,4%
Receita com as Operações de Crédito	36.955	51.467	-28,2%
Despesas da Intermediação Financeira (com Captação)	-17.331	-51.931	-66,6%
Receita Prest. Serviços + Rendas de Tarifas (RPS)	14.084	14.032	0,4%
Despesa de Pessoal + PLR	-12.000	-10.756	11,6%
Cobertura (RPS/DP)	117,4%	130,5%	-13,1 p.p.
Provisão de Crédito para Liquidação Duvidosa Ampla (PCLD)	-5.394	-11.258	-52,1%
Resultado Bruto da Intermediação Financeira	23.494	12.505	87,9%
Índice de Basileia	19,65%	18,69%	0,96 p.p.

Fonte: Demonstrações Contábeis Consolidadas do Banco do Brasil - 2º trimestre de 2021

Elaboração: DIEESE

Carteira de crédito ampliada, por tipo de devedor

Banco do Brasil – 1º semestre de 2020 e 2021 (R\$ milhões)

Carteira de Crédito Ampliada	Total em Jun/2021		Total em Jun/2020		Variação
	Saldo	Partic. %	Saldo	Partic. %	
Carteira de Crédito Classificada (a)	705.843	92,1%	657.212	91,0%	7,4%
Interna	674.871	88,0%	618.745	85,6%	9,1%
Pessoa Física	239.532	31,2%	216.834	30,0%	10,5%
Pessoa Jurídica¹	237.233	30,9%	219.518	30,4%	8,1%
Grandes	102.328	13,3%	98.880	13,7%	3,5%
MPME	81.576	10,6%	65.382	9,1%	24,8%
Governo	53.328	7,0%	55.256	7,6%	-3,5%
Agronegócio	198.106	25,8%	182.393	25,2%	8,6%
Pessoa Física	185.076	24,1%	159.206	22,0%	16,2%
Pessoa Jurídica	13.030	1,7%	23.187	3,2%	-43,8%
Exterior	30.973	4,0%	38.467	5,3%	-19,5%
TVM Privados e Garantias (b)	60.705	7,9%	65.204	9,0%	-6,9%
TOTAL (a + b)	766.548	100,0%	722.416	100,0%	6,1%

Nota: ¹ A carteira PJ foi reprocessada por conta da revisão de segmento dos clientes da carteira MPME que migraram para a PJ grandes empresas.

Fonte: Demonstrações Contábeis Consolidadas do Banco do Brasil - 2º trimestre de 2021

Elaboração: DIEESE

Participação de mercado por carteira

Banco do Brasil - 2º trimestre de 2014 a 2021 (%)

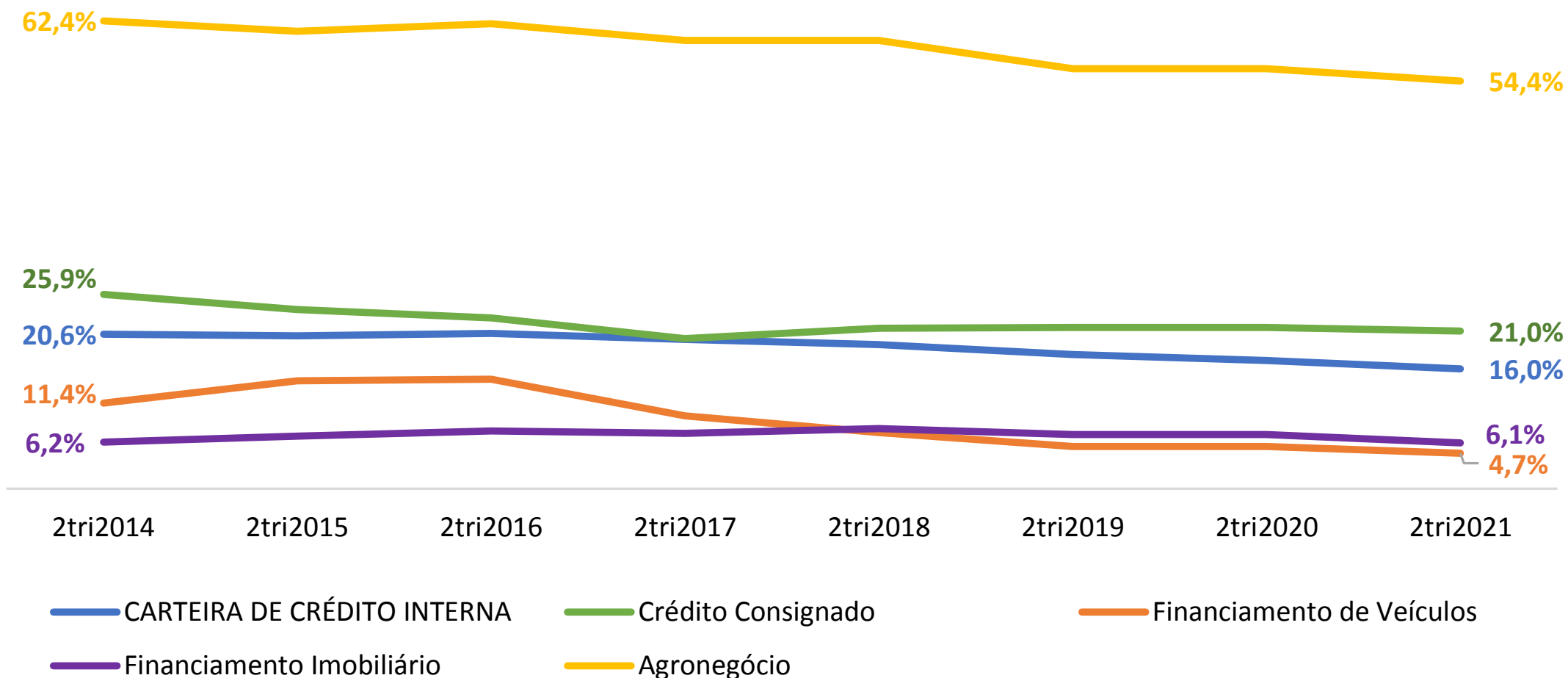

Fonte: Séries históricas gerenciais do Banco do Brasil – 2º trimestre de 2021

Elaboração: DIEESE

Operações de Crédito do SFN e do Banco do Brasil, por tipo – maio de 2021 (R\$ milhões)

Item	Banco do Brasil	Partic. BB/Total	Total dos Bancos
Operações de Crédito	789.402	19,4%	4.061.636
Empréstimos e títulos descontados	249.783	18,9%	1.321.951
Financiamentos	115.451	27,9%	413.794
Financ. Rurais e Agroindustriais	200.820	66,4%	302.284
Financiamentos Imobiliários	46.846	5,3%	876.747
Outras Operações de Crédito	232	1,0%	22.890
Agências (nº)	3.978	22,2%	17.951



Operações de Crédito do SFN e do Banco do Brasil, por região geográfica – maio de 2021 (R\$ milhões)

Região	Banco do Brasil	Partic. BB/Total	Total
Norte	41.238,22	42,0%	98.232
Nordeste	93.712,60	32,0%	292.736
Centro-Oeste	208.669,12	54,7%	381.828
Sul	129.179,16	29,1%	443.699
Sudeste	316.603,37	11,1%	2.845.141
BRASIL	789.402,47	19,4%	4.061.636,27

Distribuição das Operações de Crédito do Banco do Brasil, por região geográfica – maio de 2021 (%)

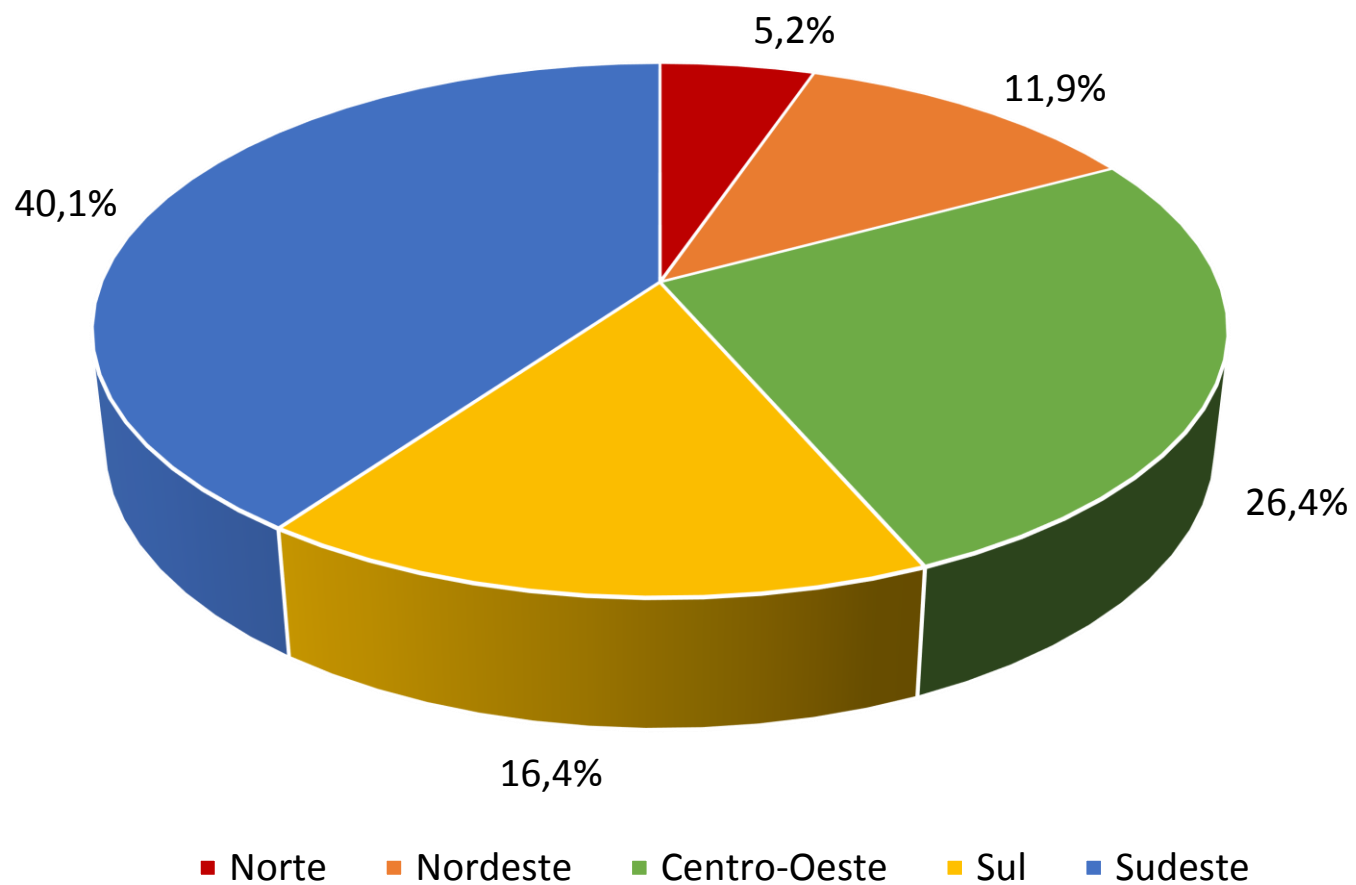

Fonte: Estatística Bancária Mensal - Banco Central do Brasil
Elaboração: DIEESE



Carteira de crédito prorrogada - Banco do Brasil

2º trimestre de 2020 ao 2º trimestre de 2021 (R\$ bilhões)

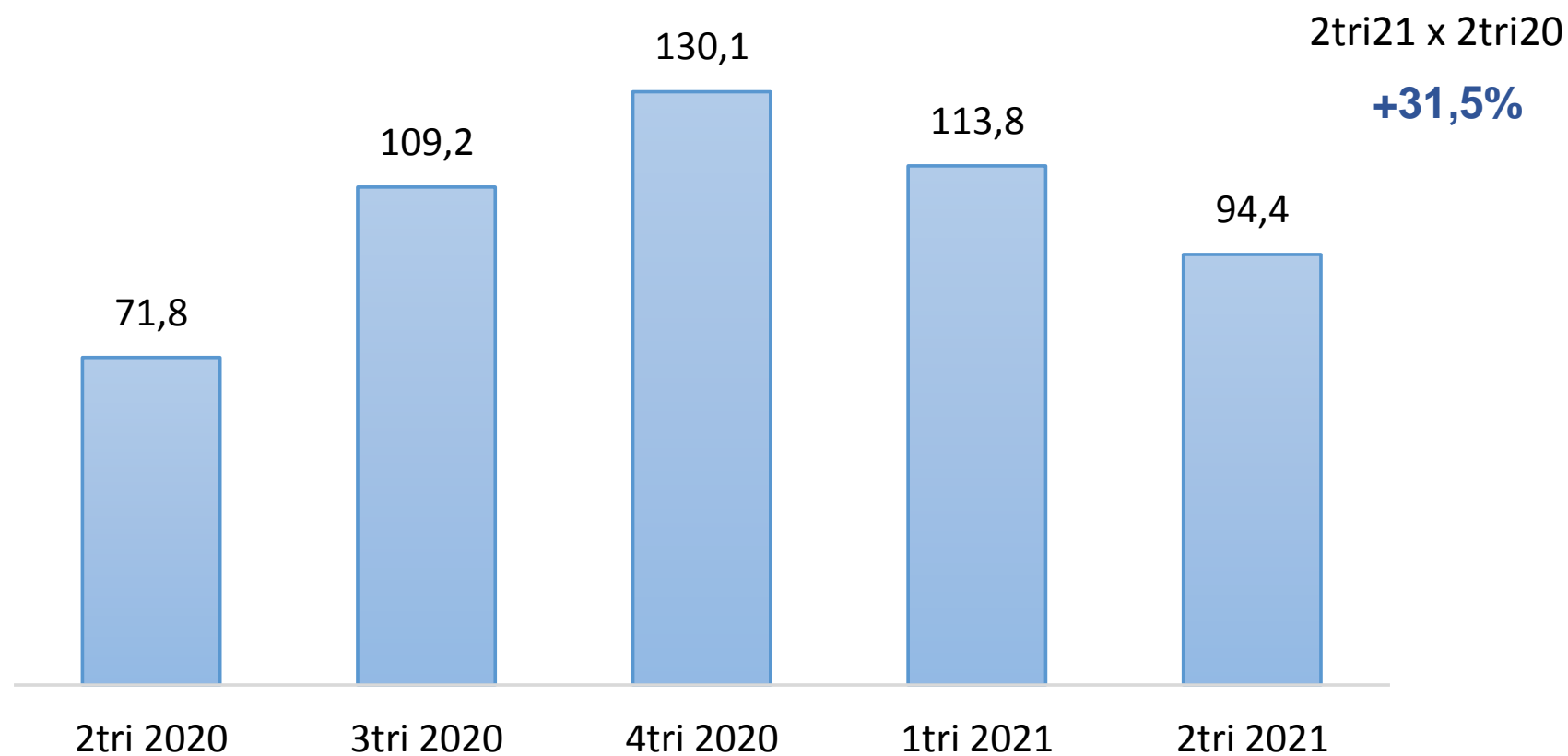

Fonte: Demonstrações Contábeis Consolidadas do Banco do Brasil - 2º trimestre de 2021

Elaboração: DIEESE

Carteira de crédito renovada - Banco do Brasil

1º trimestre de 2020 ao 2º trimestre de 2021 (R\$ bilhões)

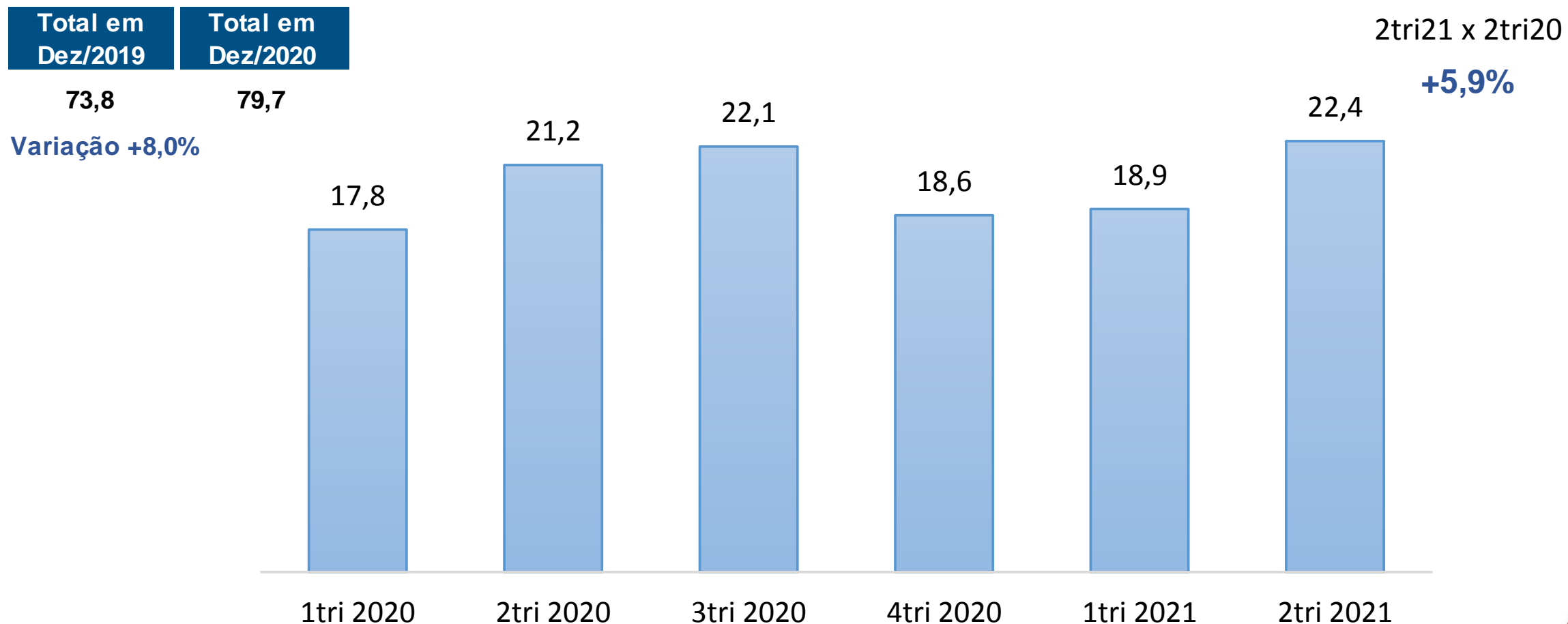

Fonte: Demonstrações Contábeis Consolidadas do Banco do Brasil – 4º trimestre de 2020 e 2º trimestre de 2021

Elaboração: DIEESE



Crédito renegociado por atraso - Banco Múltiplo Banco do Brasil – 2º trimestre de 2021 (R\$ milhões)

Tipo de Devedor	2tri 2021		Variação
	Saldo	Partic. %	
Pessoa Física	1.355	41,6%	-49,4%
Pessoa Jurídica	1.887	58,0%	-35,5%

Tempo de Atraso	2tri 2021		Variação
	Saldo	Partic. %	
0 a 14 dias	1.374	42,4%	-57,6%
15 a 90 dias	983	30,3%	-5,4%
acima de 90 dias	368	11,4%	-52,0%
em prejuízo	516	15,9%	-7,2%
TOTAL	3.242	100,0%	-42,1%



Provisão para Créditos de Liquidação Duvidosa Ampliada Banco do Brasil – 2º trimestre de 2021 (R\$ milhões)

PCLD Ampliada	Total em Jun/2021	Total em Jun/2020	Variação
Risco de Crédito	7.126	12.419	-42,6%
Recuperação de Crédito	-3.645	-3.176	14,8%
Perdas por Imparidade	485	1.535	-68,4%
Descontos Concedidos	1.427	480	197,0%
TOTAL	5.394	11.258	-52,1%

Fonte: Demonstrações Contábeis Consolidadas do Banco do Brasil - 2º trimestre de 2021

Elaboração: DIEESE

Índice de Inadimplência - Banco do Brasil 1º trimestre de 2019 a 2º trimestre de 2021 (%)

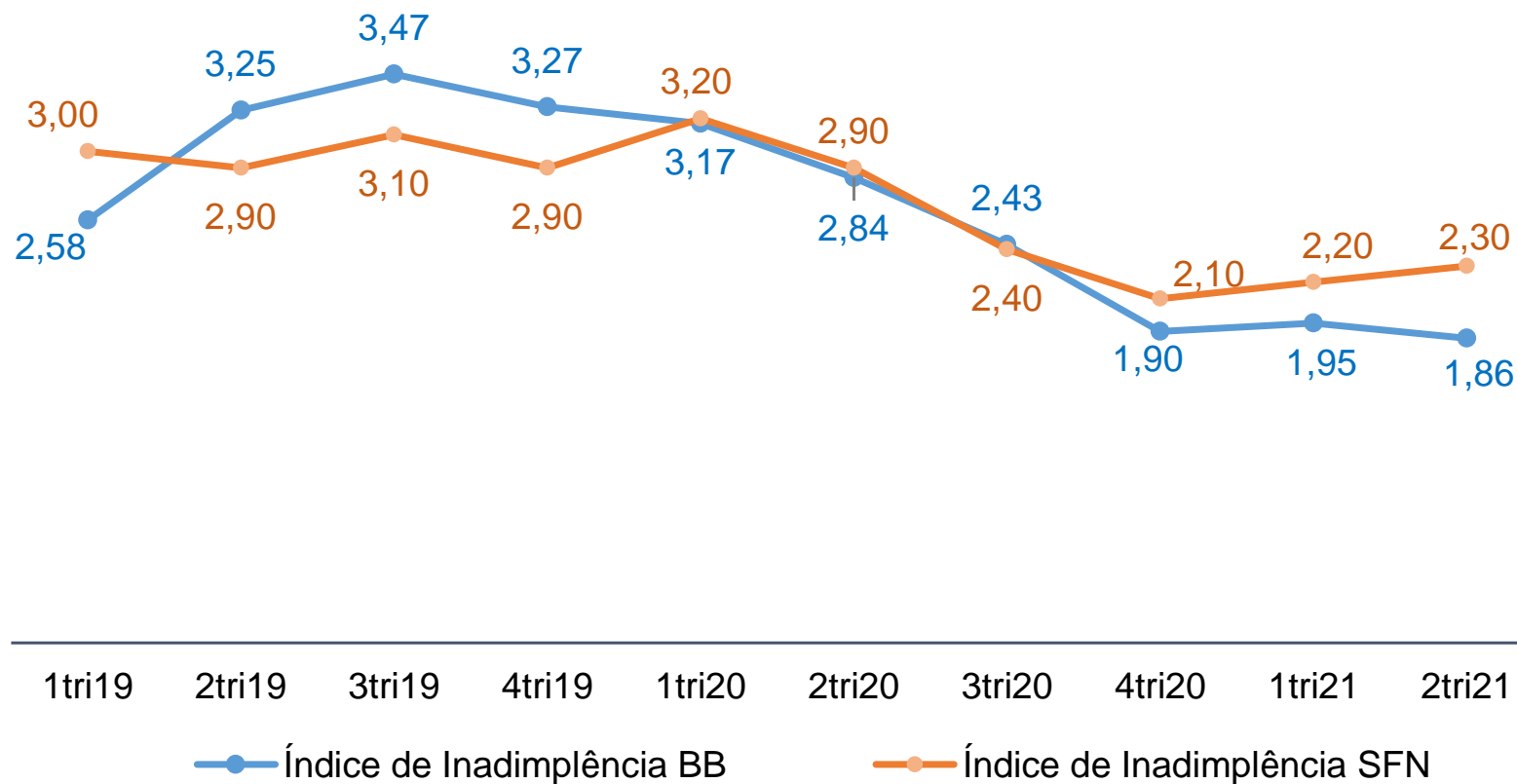

Nota: Inadimplência superior a 90 dias

Fonte: Demonstrações Contábeis Consolidadas do Banco do Brasil - 2º trimestre de 2021

Elaboração: DIEESE



Reestruturação do Banco do Brasil

- Para 2021, expectativa de redução de R\$ 3 bilhões em despesas recorrentes com implementação de medidas de reestruturação:
 - R\$ 982 milhões: reorganização institucional
 - R\$ 911 milhões: Performa e Plano de Cargos e Salários
 - R\$ 783 milhões: PAQ e PDE
 - R\$ 196 milhões: FLEXY BB + trabalho remoto
 - R\$ 38 milhões: Ecoeficiência Energética
- Previsão de economia de R\$ 10 bilhões até 2025
 - R\$ 1 bilhão de economia bruta em 2021



Processo de digitalização no Banco do Brasil

- Investimento em tecnologia somam R\$ 22,3 bilhões entre 2015 e junho de 2021.
- 89,9% das transações foram realizadas por plataformas digitais no 2º tri 2021.
 - +10 p.p em relação a jun/2019 (antes da pandemia)
- 21,6 milhões de clientes ativos nos canais digitais ao final de junho/2021.
- 6,6 milhões de clientes nativos digitais ao final de junho/2021.
 - + 27,9% em relação ao 2º tri/2020
- 46% dos desembolsos de crédito Pessoa Física, 41% de crédito de veículos, 27% de crédito imobiliário e 12% de crédito consignado, ocorreram de forma digital/remota no 2º tri 2021.

Total de trabalhadores efetivos

Banco do Brasil - 2012 ao 2º trimestre de 2021

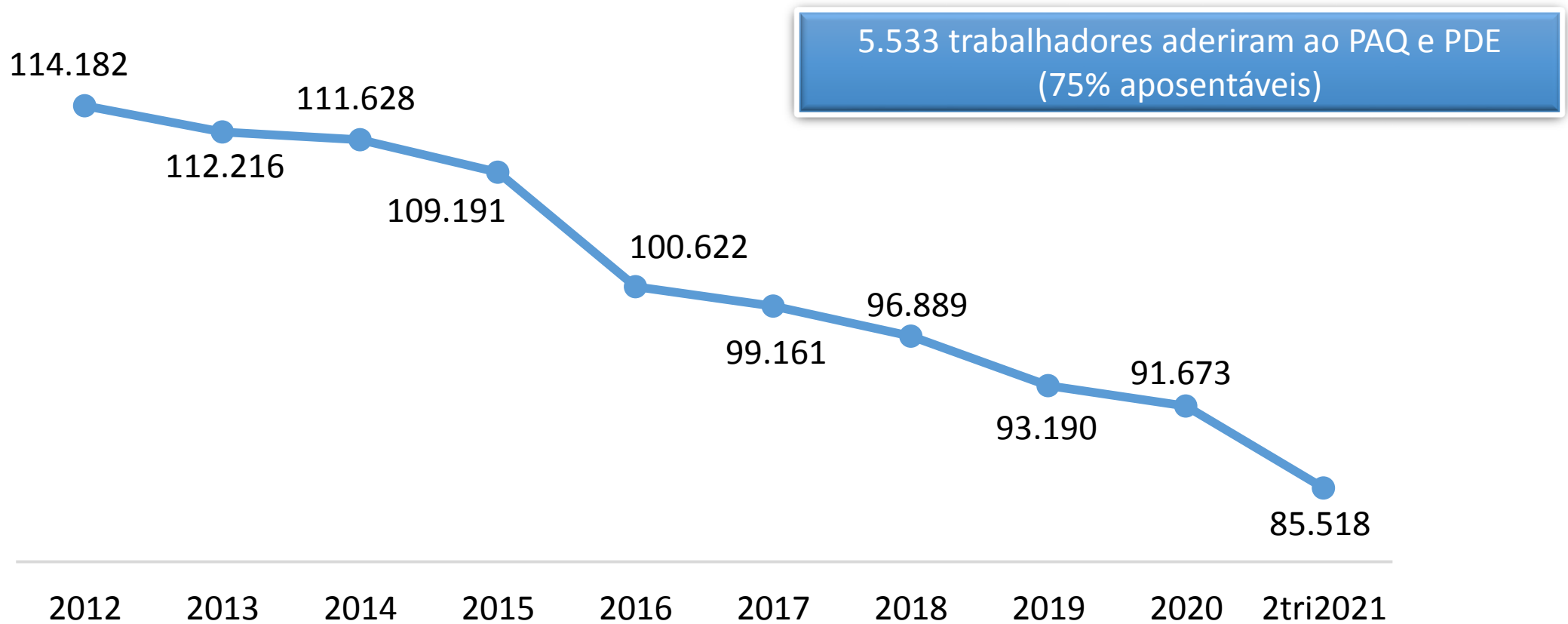

Fonte: Séries históricas gerenciais do Banco do Brasil – 2º trimestre de 2021

Elaboração: DIEESE

Pontos de Atendimento* e média de trabalhadores (nº) Banco do Brasil - 2012 ao 2º trimestre de 2021

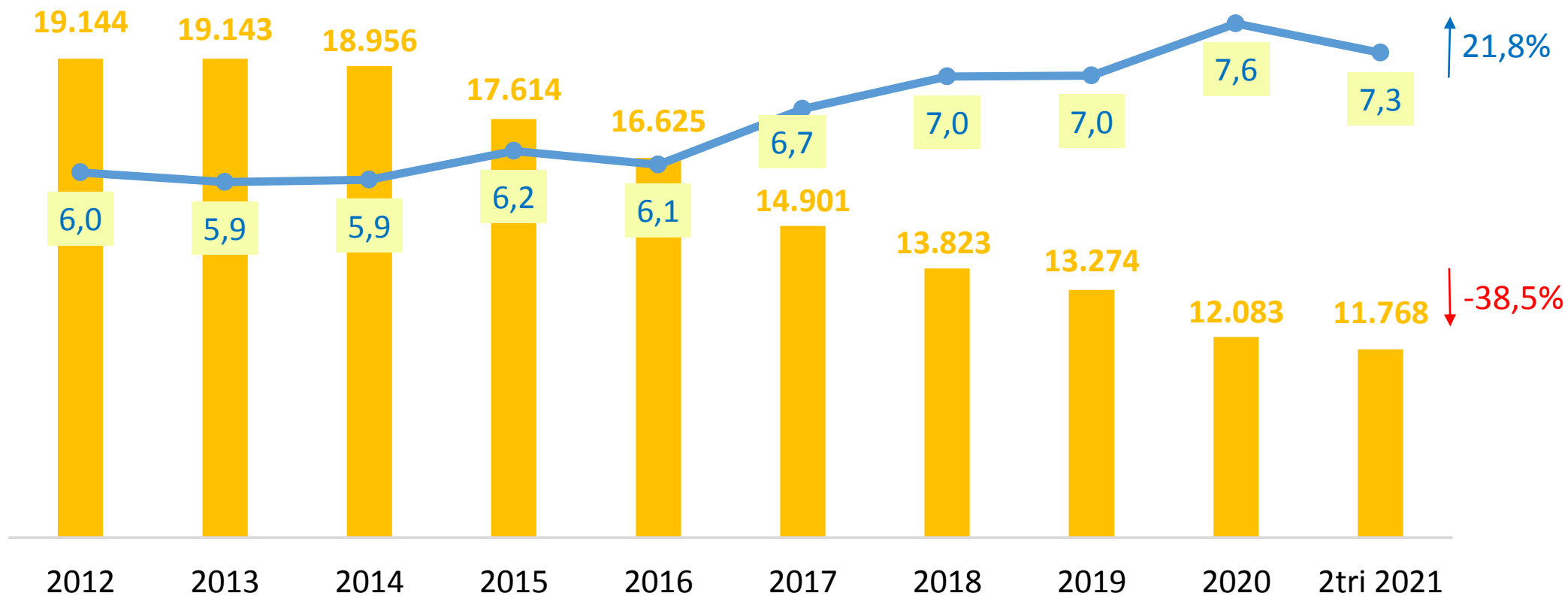

Nota: * Pontos de Atendimento = Agências + Postos de Atendimento

Fonte: Séries históricas gerenciais do Banco do Brasil

Elaboração: DIEESE

Clientes (milhões) e média por trabalhador (nº) Banco do Brasil - 2012 ao 2º trimestre de 2021

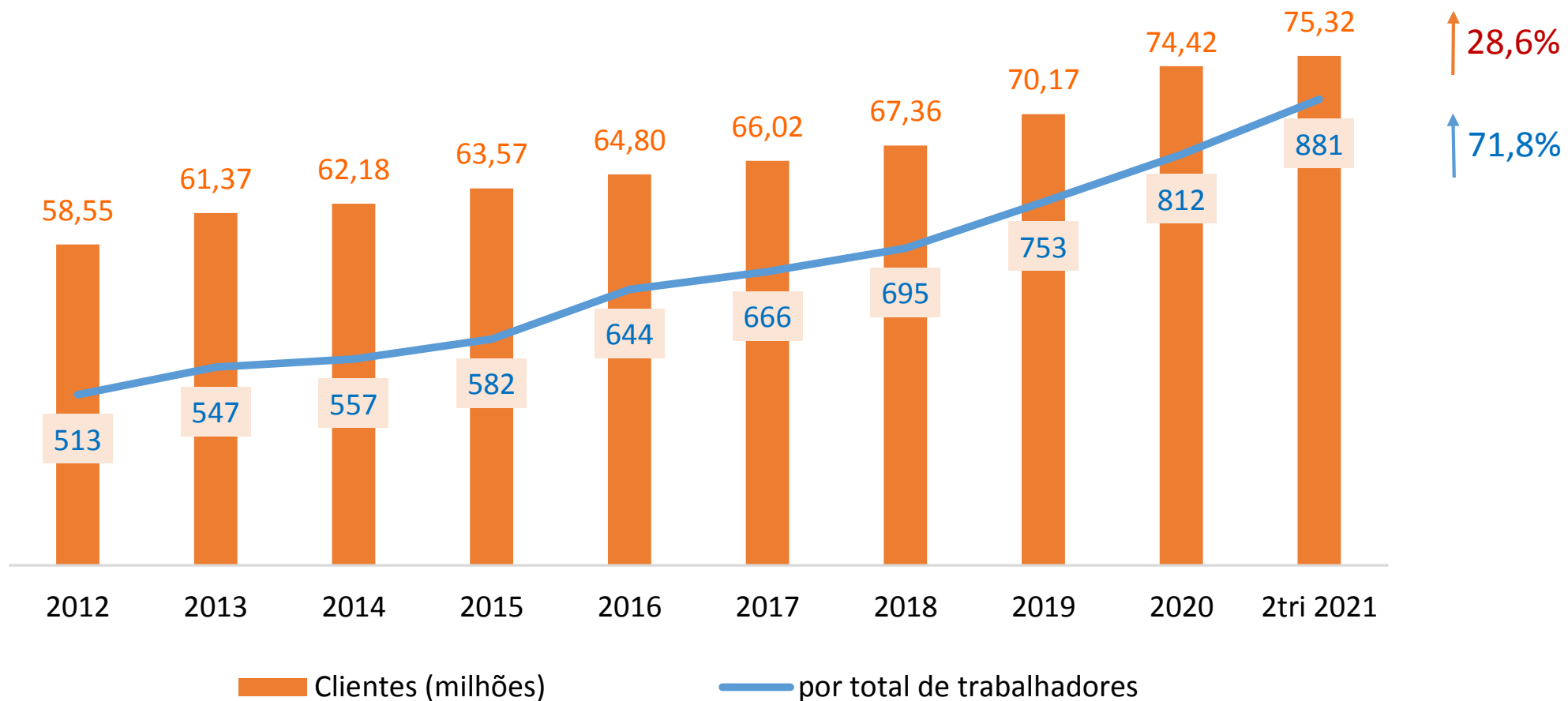

Fonte: Séries históricas gerenciais do Banco do Brasil – 2º trimestre de 2021

Elaboração: DIEESE



Projeções para o ano de 2021

- Lucro Líquido ajustado: R\$ 16 a R\$ 19 bilhões (+ 16% a 38%)
- Margem financeira bruta: 2,5% a 6,5%
- Carteira de crédito: + 8% a 12%
 - Negócios Varejo (PF e MPME): + 9% a 13%
 - Atacado (PJ – grandes empresas e crédito agroindustrial) : + 7% a 11%
 - Rural : + 7% a 11%
- Receitas de Prestação de Serviços: -1,5% a +1,5%
- Despesas Administrativas: -1,5% a +1,5%
- PCLD Ampliada: -R\$ 17 a -R\$ 14 bilhões (-23% a -37%)



DiEESA

Obrigada!

Nádia Vieira de Souza

Subseção Bancários DF
nadia@dieese.org.br